Муниципальное образование

"ТИМОВСКОЕ СЕЛЬСКОЕ ПОСЕЛЕНИЕ"

Майнского муниципального района Ульяновской области.

пос. Карлинское

Современное использование территории.
(Опорный план)

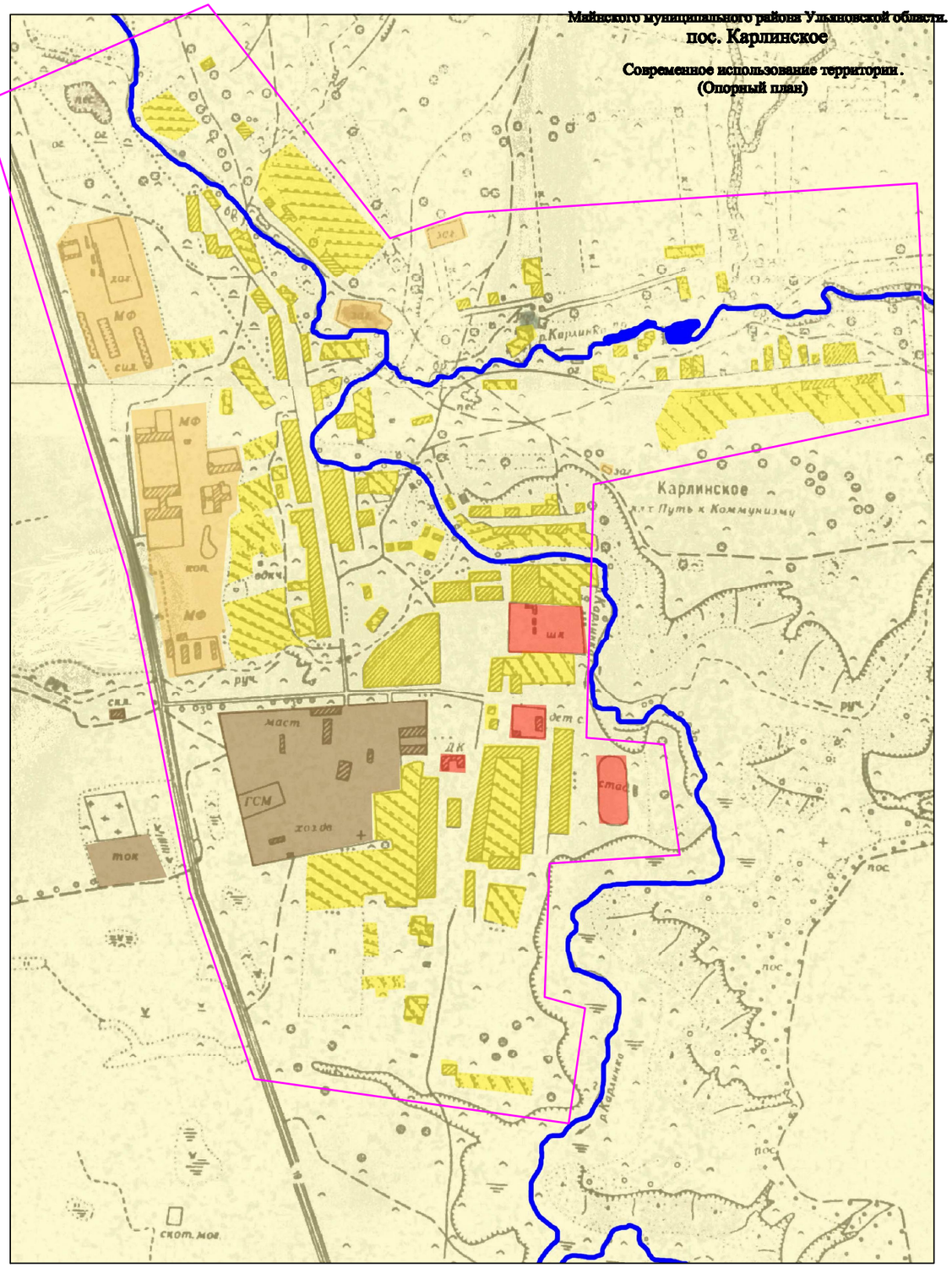

Условные обозначения

Границы

- Населенных пунктов

Территории населенных пунктов

- Коллективной и усадебной застройки
- Общественной застройки

Территории

- Земель сельскохозяйственного назначения
- Земель сельскохозяйственного назначения (производственная застройка)
- Сады

Гидрография

- Пруды
- Реки, ручьи

- Памятники архитектуры

				73-77-2009-ГП	
				Муниципальное образование "Тимовское сельское поселение" Майнского муниципального района Ульяновской области.	
Гип.Архитект.	Сергеев Р.Г.		07.09.	пос. Карлинское	Стадия / Лист / Листов
ГАП	Черепнина О.В.		07.09.		
Разраб.	Семенова Е.Е.		07.09.	План современного использования территории (опорный план) М 1:2000	ООО АБ «М-ПРОЕКТ»
Провер.	Черепнина О.В.		07.09.		

Копировал / Формат А3