

Муниципальное образование
"ТИМОВСКОЕ СЕЛЬСКОЕ ПОСЕЛЕНИЕ"
 Майнского муниципального района Ульяновской области.
 пос. Воецкое

Проектный план
 (Основной чертеж)

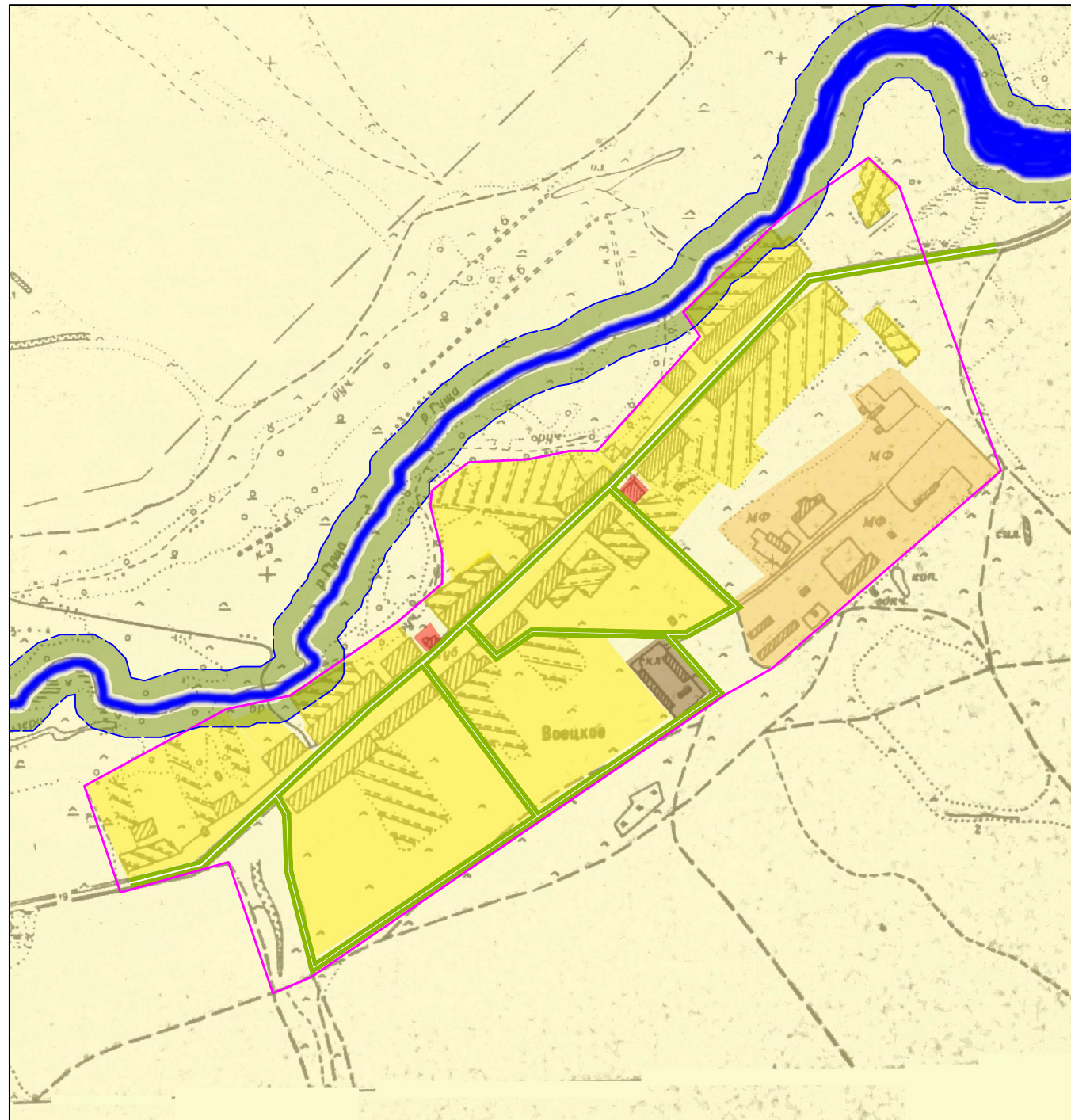

Условные обозначения

- | | | | |
|--------------------------------------|--|--------------------|--|
| Границы | | Территории | |
| | Населенных пунктов | | Земель сельскохозяйственного назначения |
| | Границы населенных пунктов на расчетный срок | | Земель сельскохозяйственного назначения (производственная застройка) |
| | Санитарно-защитных зон | | Сады |
| | Водоохраняемых зон | | |
| Территории населенных пунктов | | Гидрография | |
| | Коттеджной и усадебной застройки | | Пруды |
| | Общественной застройки | | Реки, ручьи |
| | Зеленых насаждений | | |

77-77-2009-1П									
Муниципальное образование Гидроэкологическое Майнского муниципального района Ульяновской области.									
Ген. Директор	Сурин Р.Р.	67.00	<table border="1"> <tr> <td>Состав</td> <td>Лист</td> <td>Листов</td> </tr> <tr> <td>пос. Воецкое</td> <td></td> <td></td> </tr> </table>	Состав	Лист	Листов	пос. Воецкое		
Состав	Лист	Листов							
пос. Воецкое									
Ген. Директор	Сурин Р.Р.	67.00							
Проектный план	Сурин Р.Р.	67.00							
Листов	Сурин Р.Р.	67.00							
Проектный план (основной чертеж) М 1:2000			ООО АБ «ПРОФИТ»						