

**Муниципальное образование
"ВЫРОВСКОЕ СЕЛЬСКОЕ ПОСЕЛЕНИЕ"**
Майнского муниципального района Ульяновской области.
пос. Безречный

Проектный план
(Основной чертеж)

Условные обозначения

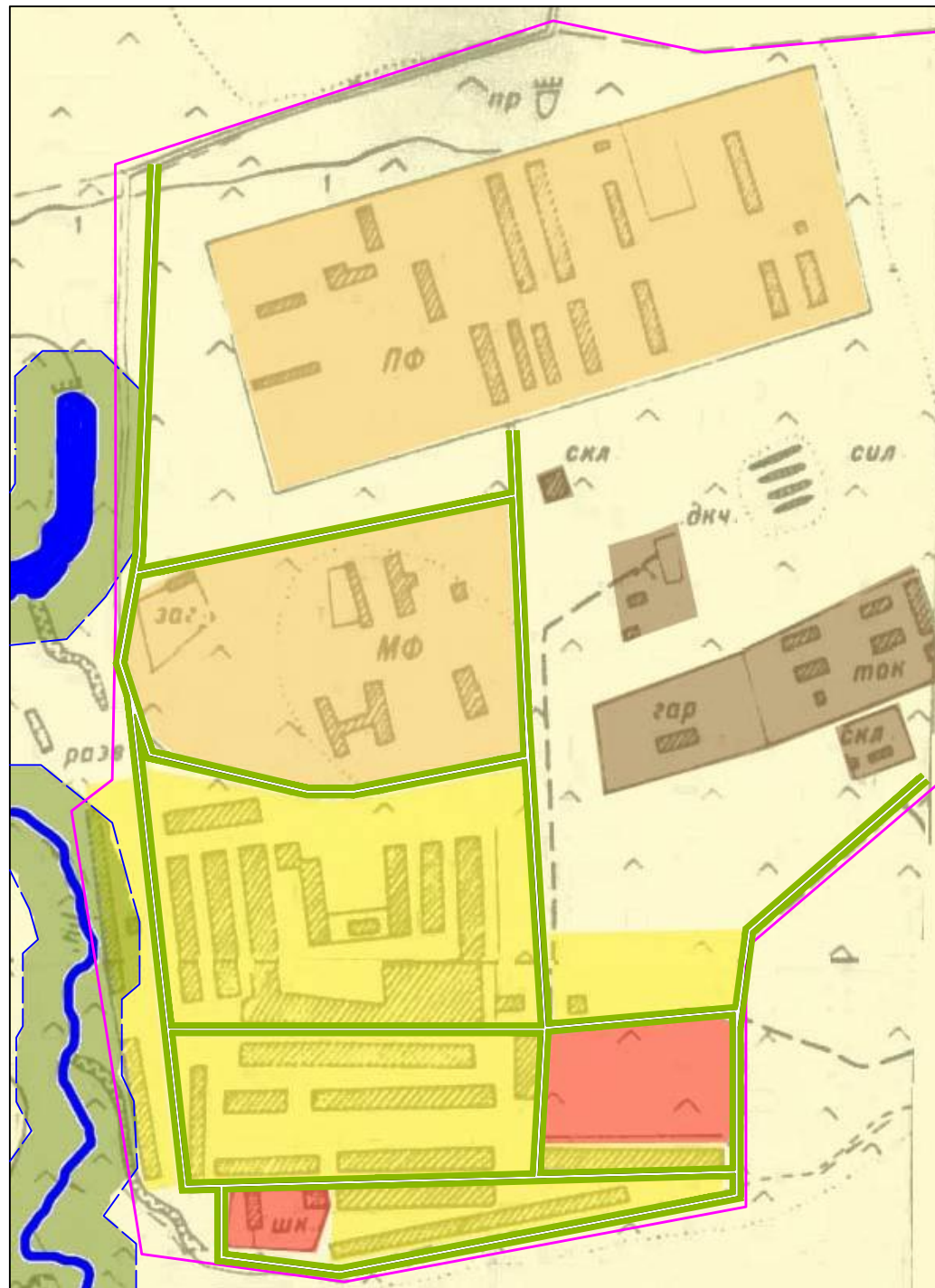

Границы

- Населенных пунктов
- Санитарно-защитных зон
- Водоохраных зон

Территории

- Земель сельскохозяйственного назначения
- Земель сельскохозяйственного назначения (производственная застройка)

Территории населенных пунктов

- Коттеджной и усадебной застройки
- Общественной застройки
- Зеленых насаждений

Гидрография

- Пруды
- Реки, ручьи

1	2	3	4	5	6	7	8	9	10	11	12	13	14	15	16	17	18	19	20	21	22	23	24	25	26	27	28	29	30	31	32	33	34	35	36	37	38	39	40	41	42	43	44	45	46	47	48	49	50	51	52	53	54	55	56	57	58	59	60	61	62	63	64	65	66	67	68	69	70	71	72	73	74	75	76	77	78	79	80	81	82	83	84	85	86	87	88	89	90	91	92	93	94	95	96	97	98	99	100
---	---	---	---	---	---	---	---	---	----	----	----	----	----	----	----	----	----	----	----	----	----	----	----	----	----	----	----	----	----	----	----	----	----	----	----	----	----	----	----	----	----	----	----	----	----	----	----	----	----	----	----	----	----	----	----	----	----	----	----	----	----	----	----	----	----	----	----	----	----	----	----	----	----	----	----	----	----	----	----	----	----	----	----	----	----	----	----	----	----	----	----	----	----	----	----	----	----	----	-----

				??-??-2009-ГП		
				Муниципальное образование Выровское сельское поселение Майнского муниципального района Ульяновской области.		
				пос. Безречный		
				Проектный план (основной чертеж) М 1:5000		
<i>Ген.директ.</i>	<i>Сортич Р.Г.</i>	<i>07.09.</i>		<i>Студия</i>	<i>Лист</i>	<i>Листов</i>
<i>ГАП</i>	<i>Черных О.Б.</i>	<i>07.09.</i>				
<i>Разроб.</i>	<i>Светлана Е.К.</i>	<i>07.09.</i>				
<i>Провер.</i>	<i>Черных О.Б.</i>	<i>07.09.</i>				
				ООО АБ «М-ПРОЕКТ»		